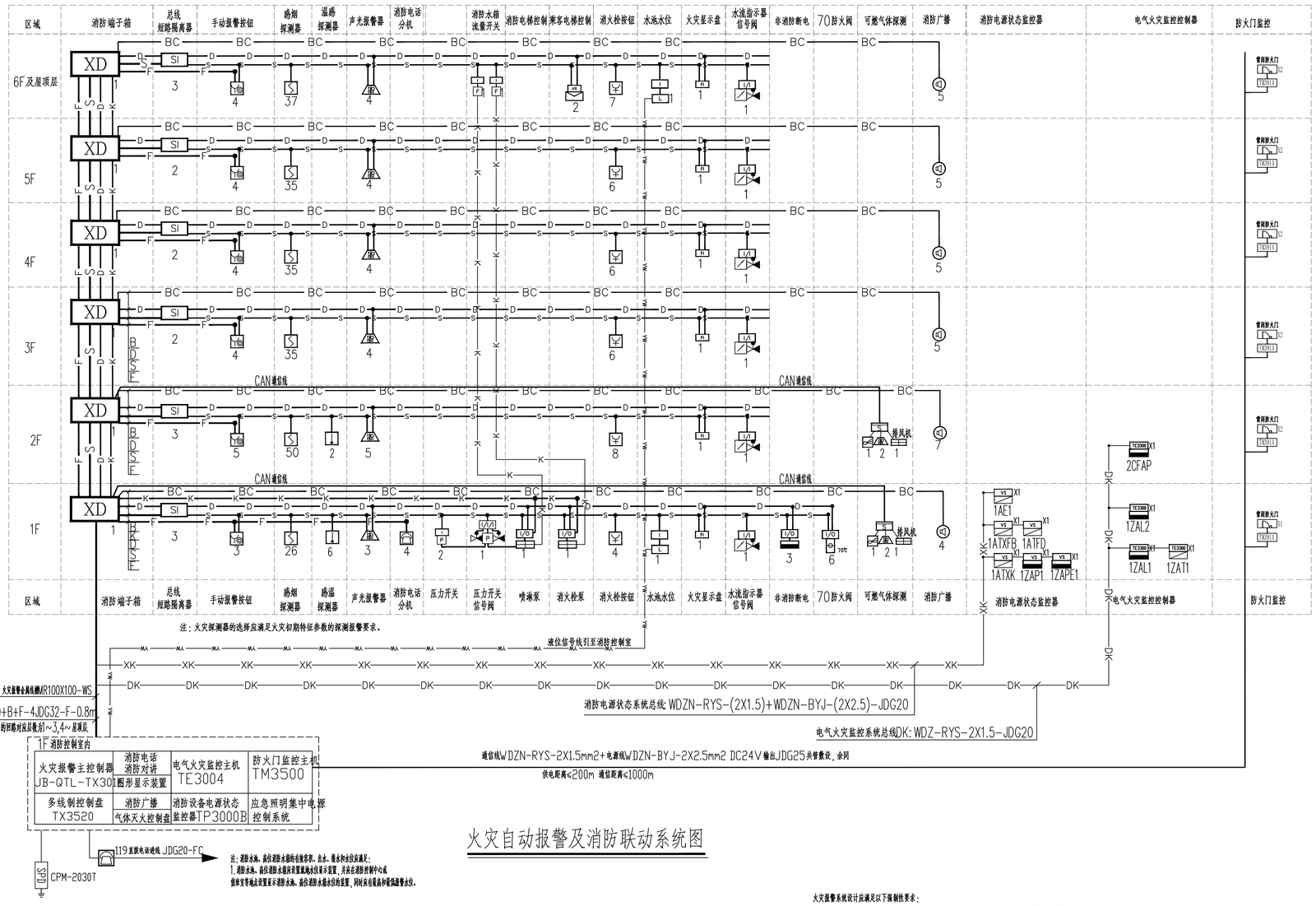


火灾自动报警及消防联动系统图

广东省施工图数字化审查专用
出图 设计单位：广州黄埔建筑设计院有限公司
2025年1DESIGN日确认图纸
审图 广州黄埔建筑设计院有限公司
□ 建筑工程设计甲级证书号：A244018920
□ 城乡规划编制乙级证书号：粤自资规乙字22440022
□ 工程勘察设计乙级证书号：B244056669
□ 市政行业设计乙级证书号：A244018920
□ 风景园林设计乙级证书号：A244018920

合作单位：

图纸用途：

附图纸图签为本公司原图产，未经许可不得复制，施工中若因发现现场尺寸并向建筑师报告修改，此图未经建筑师签名不得作施工。

平面位置示意 Key Plan

附注：

注册章 Stamp for Certified
广东省建设工程勘察设计出图专用章
单位名称：广州黄埔建筑设计院有限公司
业务范围：建筑行业(建筑工程)甲级
资质证书编号：A144056669
有效期至：2028年12月22日
Certified Drawing Stamp for Engineering Design

| | |
|---|---|
| 建设单位 Client | 韶关市曲江区政府投资建设项目代建中心 |
| 工程名称 Proj. Name | 韶关市曲江区委党校基础设施建设项目 |
| 子项名称 Sub-Proj. Name | |
| 审定 Approved | 李绍贵 |
| 审核 Examined | 李禄庆 |
| 项目负责 Proj. Architect | 韦奔 |
| 专业负责 Special Field in Charge | 王旭枫 |
| 校对 Design Checked | 王旭枫 |
| 设计 Design | 罗若辉 |
| 制图 Drawn | |
| 图纸名称 Drawing title | 火灾自动报警系统图 |
| 图别 DWG. STYLE | 施工图 |
| 专业 Discipline | 电气 |
| 设计编号 Design NO. | L131201 |
| 比例 Scale | 1:100 |
| 图号 DWG. NO. | 电施-20 |
| 日期 Date | 2025.07 |

A1

图纸盖章后有效